HERMES PARDINI

ABORDAGEM TERAPÊUTICA DA HEPATITE B CRÔNICA EM PACIENTES NÃO CIRRÓTICOS VIRGENS DE TRATAMENTO

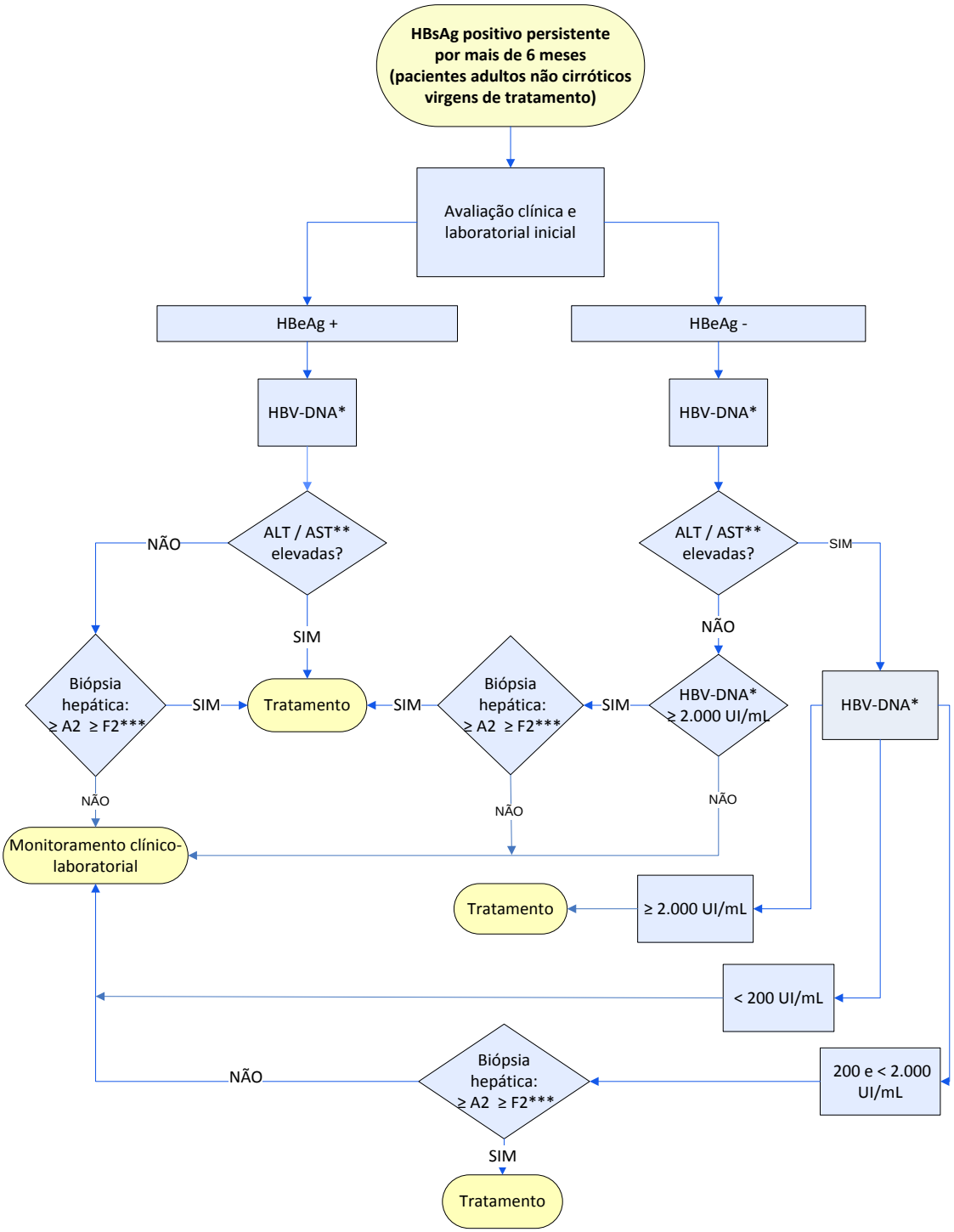

*HBV-DNA – carga viral do vírus B realizado por PCR em Tempo Real
** ALT: alanina aminotransferase / AST: aspartato aminotransferase
*** Classificação Metavir / Sociedade Brasileira de Patologia Ministério da Saúde. Protocolo Clinico e Diretrizes Terapêuticas para o Tratamento da Hepatite Viral Crônica B e Coinfeccões, Brasília, 2009.

*Os algoritmos de diagnóstico médico têm como objetivo sintetizar condutas fundamentadas na literatura, mas **não** substituem os documentos científicos. Decisões clínicas são individualizadas e não devem basear-se exclusivamente nos algoritmos.*

Dr. Guenael Freire
Médico Infectologista
Assessoria Científica
Agosto/2010